PASCREN94

Grande randonnée du jeudi 9 novembre 2017

Boucle : Ozouer le Voulgis -> Chaumes en Brie (17 km)
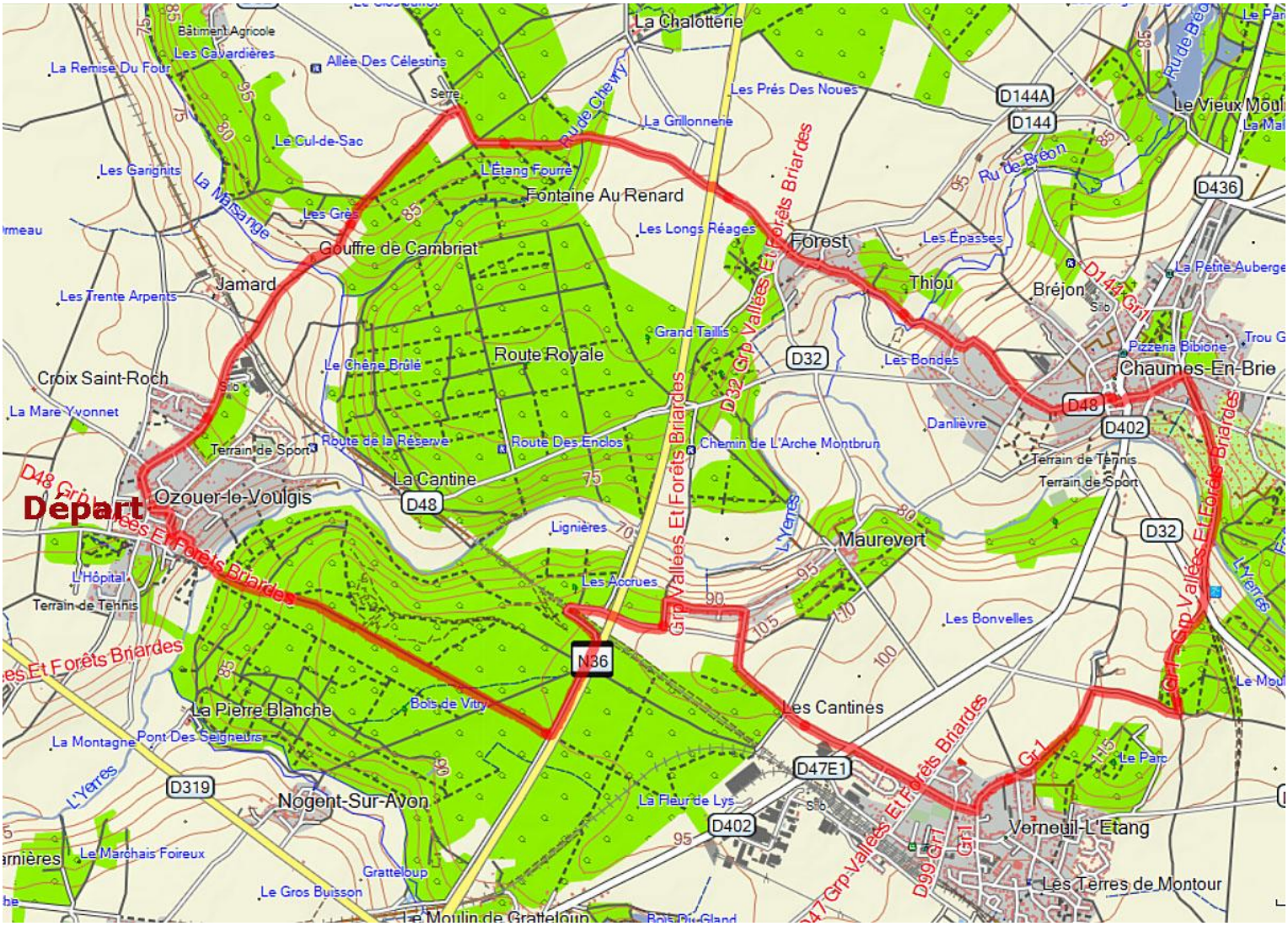
Départ : près de l'église d'Ozouer, 77390 Ozouer le Voulgis